

ALLEGATO n° 7 - PLANIMETRIE CATASTALI

Data: 11/04/2018 - n. T339413 - Richiedente: VLNVN184A25L219L

**Agenzia del Territorio
CATASTO FABBRICATI
Ufficio Provinciale di
Potenza**

Dichiarazione protocollo n° PZ0306264 del 07/11/2008	
Planimetria di u.i.u. in Comune di Lavello	
Via Pavia civ. 3	
Identificativi Catastali:	Compilata da: Parente Savino
Serie: 48	Iscritto all'albo: Architetti
Foglio: 48	Prov. Potenza N. 15
Particella: 2476	
Subalterno: 6	

Scheda n. 1 Scala 1:200

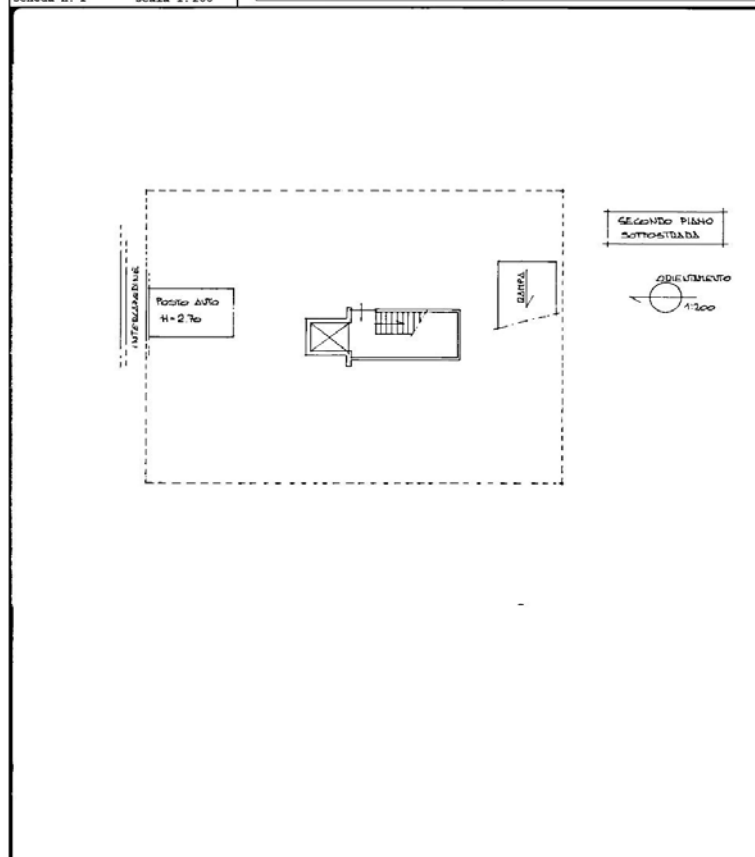

Data: 11/04/2018 - n. T339413 - Richiedente: VLNVN184A25L219L
Totale schede: 1 - Formato di acquisizione: A4(210x297) - Formato stampa richiesto: A3(297x420)
Ultima planimetria in atti

18/04/01
> Catasto dei Fabbricati - Situazione al 11/04/2018 - Comune di LAVELLO (E-93) - < Foglio 48 - Particella: 2476 - Subalterno: 6 - >
VIA PAVIA n. 3 piano: S2;

Agenzia del Territorio
CATASTO FABBRICATI
Ufficio Provinciale di
Potenza

Dichiarazione protocollo n. PZ0306264 del 07/11/2008 Planimetria di u.i.u. in Comune di Lavello	
Via Pavia o.s.v. 3	
Identificativi Catastali:	Compilata da:
Sezione: 48	Parente Savino
Foglio: 48	Iscritto all'albo:
Particella: 2476	Architetti
Subalterno: 16	Prov. Potenza N. 15

Scheda n. 1 Scala 1:200

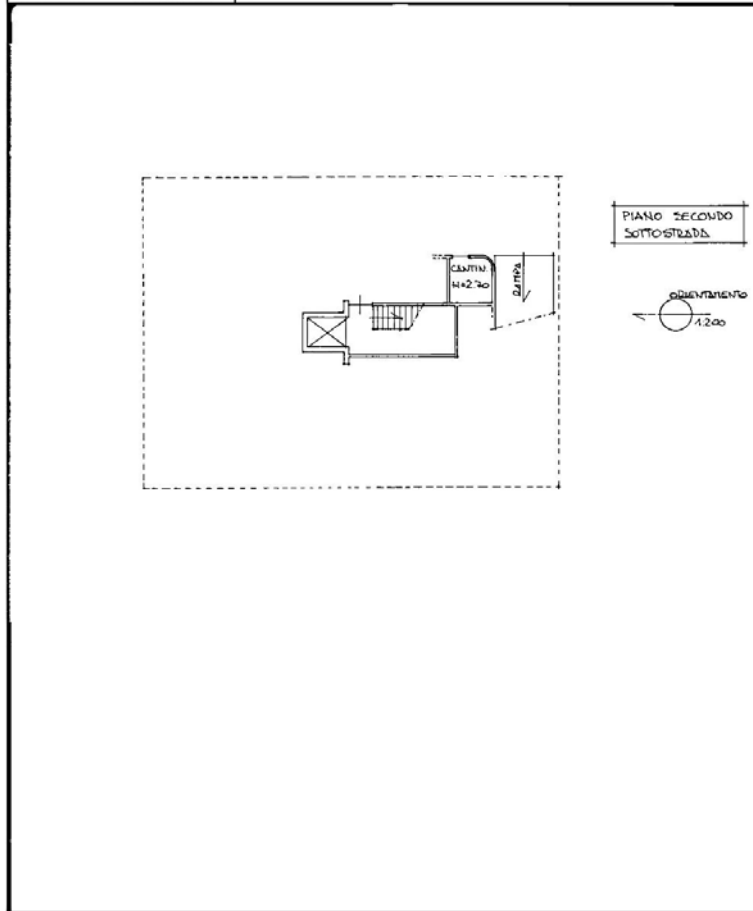

CANTINOLE